

## ตารางแสดงวงเงินงบประมาณที่ได้รับการจัดสรรและราคากลางในงานก่อสร้าง

1. ชื่อโครงการ	โครงการก่อสร้างรางระบายน้ำคอนกรีตเสริมเหล็กรูปตัวยู หมู่ที่ 11 (บริเวณบ้านนางฟ้า บุญมาก)
หน่วยงานเจ้าของโครงการ	องค์การบริหารส่วนตำบลแสนตอ
2. วงเงินงบประมาณที่ได้รับการจัดสรร	188,000 บาท
3. ลักษณะงานโดยสังเขป	ก่อสร้างรางระบายน้ำคอนกรีตเสริมเหล็กรูปตัวยู ขนาดปาก รางกว้าง 0.50 เมตร ลึกเฉลี่ย 0.50 เมตร ยาว 45 เมตร พร้อมฝาปิดรางตะแกรงเหล็ก
4. ราคากลางคำนวณ ณ วันที่	9 สิงหาคม 2561 เป็นเงิน 188,000 บาท
5. บัญชีประมาณราคากลาง	5.1 ปร.4 5.2 ปร.5 5.3 แบบแปลน
6. รายชื่อคณะกรรมการกำหนดราคากลาง	6.1 นายนิวัฒน์ สำอางค์ 6.2 นางสาวมิตา ศักดาภิรมงคล 6.3 นายหิรัญ สังข์อินทร์

ส่วนราชการ ฝ่าย/งาน - สำนัก/กอง ข่าง องค์การบริหารส่วนตำบลแสนตอ กรม ส่งเสริมการปกครองส่วนท้องถิ่น

ประเภท งานอาคาร

เจ้าของอาคาร องค์การบริหารส่วนตำบลแสนตอ

สถานที่ก่อสร้าง หมู่ที่ 11 (บริเวณบ้านนางฟ้า บุญมาก) ต.แสนตอ อ.ท่ามะกา จ.กาญจนบุรี

หน่วยงานออกแบบแปลนและรายงาน สำนัก/กอง กองช่างองค์การบริหารส่วนตำบลแสนตอ กรม ส่งเสริมการปกครองส่วนท้องถิ่น

แบบเลขที่ -

ประมาณราคาตามแบบ ปร.4 จำนวน 1 แผ่น

ประมาณราคาเมื่อวันที่

ลำดับที่	รายการ	ค่าวัสดุและค่าแรงงาน รวมเป็นเงิน (บาท)	Factor F	ค่าก่อสร้างทั้งหมด รวมเป็นเงิน(บาท)	หมายเหตุ
1	ประเภทงานอาคาร	144,001.80	1.3074	188,267.95	
2	ประเภทงานทาง				
3	ประเภทงานอื่น ๆ				
4	ประเภทงานสะพานและท่อเหลี่ยม				
	เงินในใบ				
	เงินล่วงหน้าจ่าย.....0.....%				
	เงินประกันผลงานหัก.....0.....%				
	ดอกเบี้ยเงินกู้.....6.....%				
	ภาษีมูลค่าเพิ่ม.....7.....%				
สรุป	รวมค่าก่อสร้างเป็นเงินทั้งสิ้น			188,267.95	
	คิดเป็นเงินประมาณ			188,000.00	
	ตัวอักษร (หนึ่งแสนแปดหมื่นแปดพันบาทถ้วน)				
	ขนาดหรือเนื้อที่ - เมตร				
	เฉลี่ยราคาประมาณ - บาท/เมตร				

(ลงชื่อ).....ประธานกรรมการกำหนดราคากลาง

(นายนิวัฒน์ สำอังก)

ผู้อำนวยการกองช่าง

(ลงชื่อ).....กรรมการกำหนดราคากลาง

(นายทริศู สังข์อินทร์)

นายช่างโยธาชำนาญงาน

(ลงชื่อ).....กรรมการกำหนดราคากลาง

(นางสาวรมิตา สักดาธิรมงคล)

เจ้าพนักงานธุรการชำนาญงาน





แบบ

กรมโยธาธิการและผังเมือง  
กรุงเทพฯ

(โครงการรถไฟฟ้า สายสีน้ำเงิน)

แบบที่	หน้า
-	1

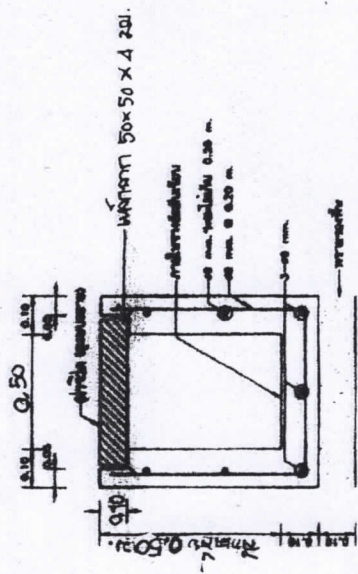
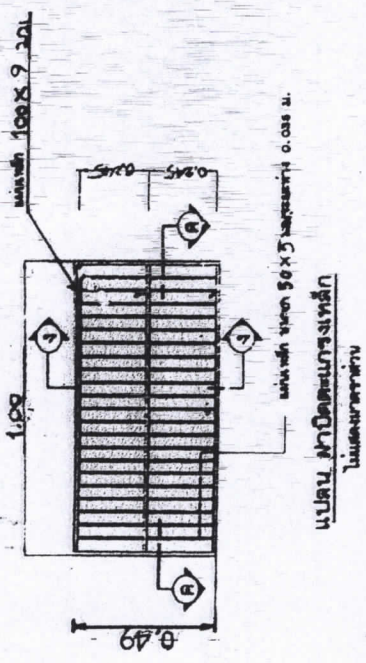

รูปตัดขวางหน้า ค.ร.ด.

